EGGNOID

By: Archie The RedCat

GAWAT LIHAT DIDEPAN SANA TAN! MEREKA MENGHADANG JALAN MASUKNYA

KITA NGGAK DIIJINKAN MASUK LEBIH JAUH!

BERHENTI!! PUTAR BALIK KENDARAAN KALIAN!

DILARANG MEMASUKI KAWASAN INI!

INI PROPERTI PRIBADI BUKAN UNTUK UMUM!

KALAU BEGITU PEGANGAN YANG ERAT RAN!!

EH?!

VROOM!!!

BRAK!

STOP!
DILARANG
MASUK!!

AWAS!!

UWAAAAAH!!

SCRIIIICH!!!

TURUN DARI KENDARAAN KALIAN SEKARANG!

SUDAH KAMI BILANG ORANG YANG TIDAK BERKEPENTINGAN DILARANG MASUK! KALIAN AKAN KAMI SERAHKAN PADA PIHAK YANG BERWAJIB!

UGH!

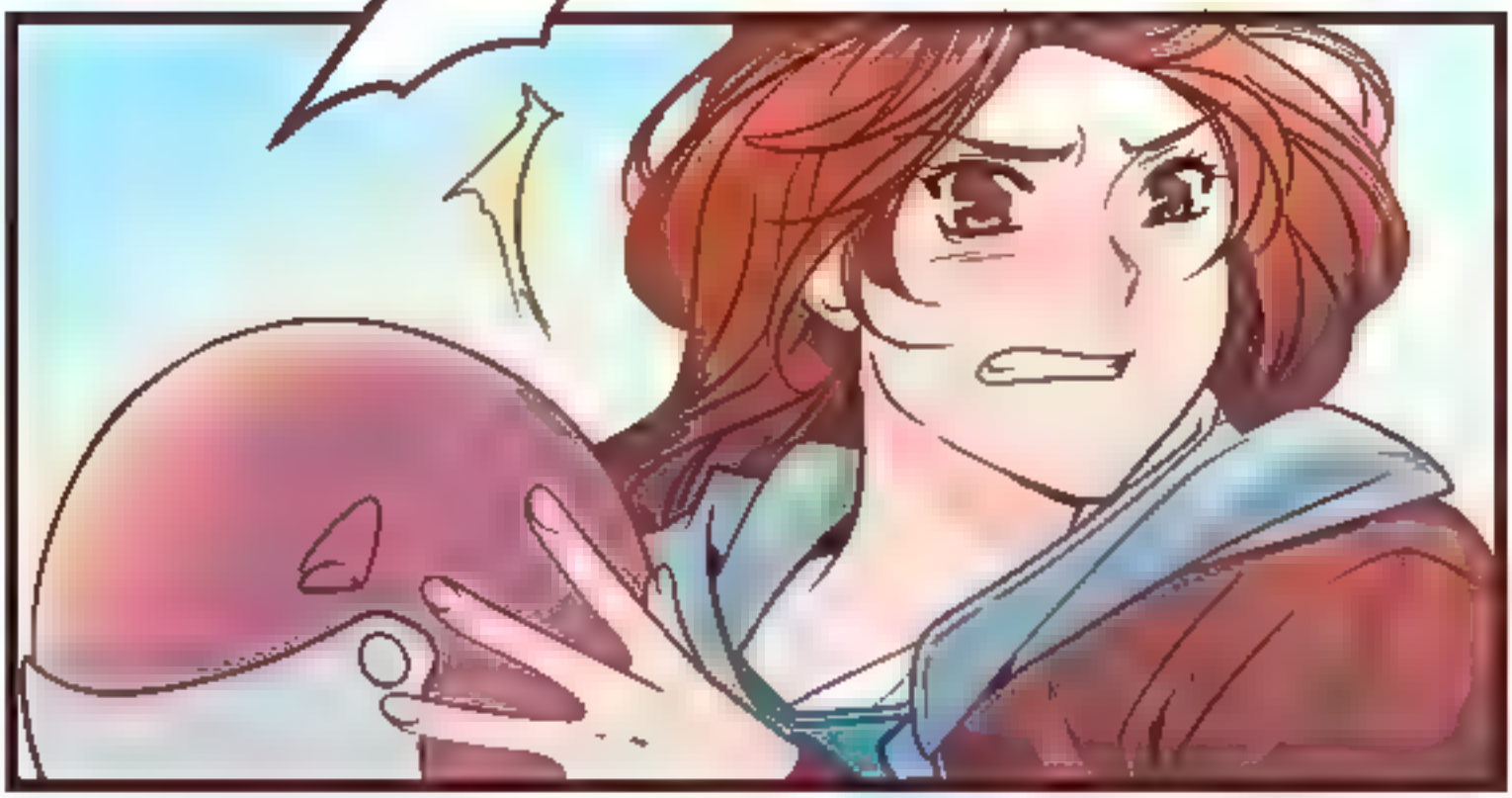

AKU ORANG YANG BERKEPENTINGAN!

AKU TAU EGGY ADA DIDALAM SANA!

DAN AKU INGIN BERTEMU DENGANYA SEKARANG!

EH, DIA TAU SOAL EGGNOID?

AKU TAU SIAPA DIA,

GADIS INI PONAKANNYA BOS DIANY

PSSSST...

MAAFKAN KALAU KAMI LANCANG, TAPI ANDA NONA KIRANA KAN?

TAPI KAMI TIDAK BISA MEMBIARKAN KALIAN MASUK.

SITUASI

DIDALAM MASIH SANGAT BERBAHAYA DAN TIDAK TERKENDALI.. KALIAN TIDAK BOLEH TERLIBAT.

BERBAHAYA? APA MAKSUDNYA? APA YANG TERJADI DENGAN EGGY!

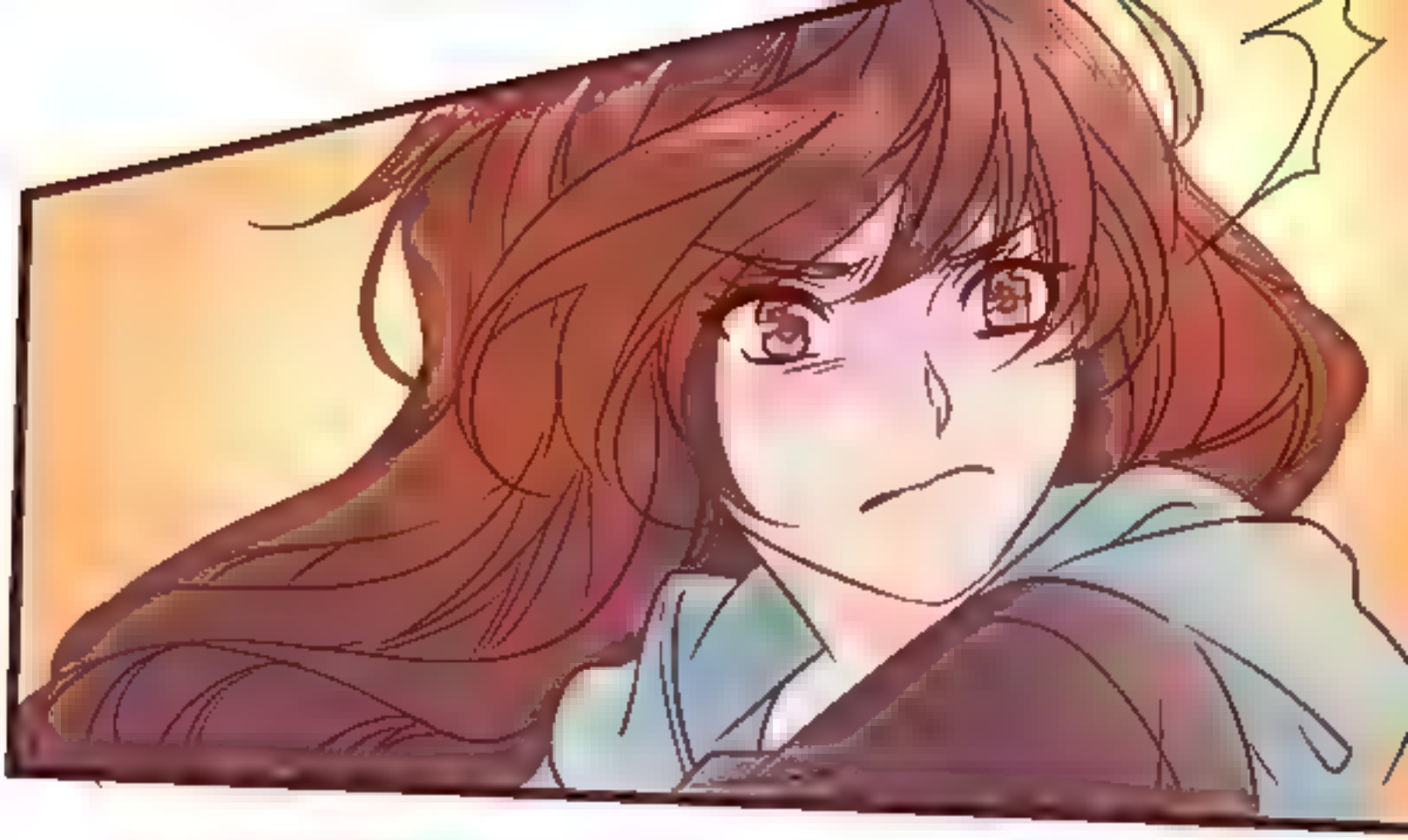

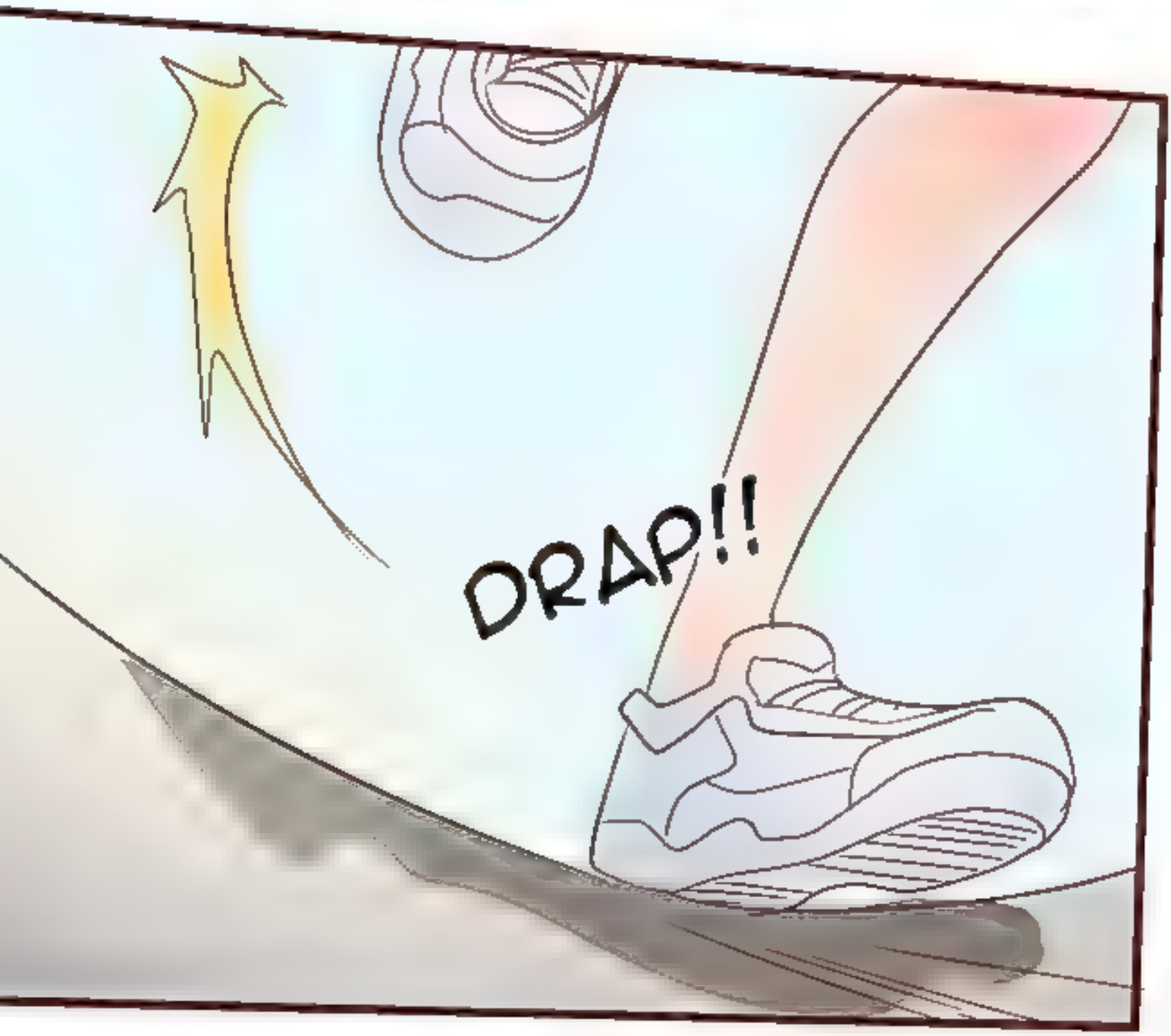
DRAP!!

HEI!
BERHENTI!!

SRAT!

KAU BOCAH,! LEPASKAN!

BRUK!!

ATAN!

LARI RAN! JANGAN PEDULIIN GUE!

HEI APA APAAN INI!

CEPAT PERGI DAN SELAMATKAN EGGY!!

SETAAA!!

SETA BERTAHANLAH! JANGAN SAMPAI KAU MATI DISINI!

KENAPA.. KENAPA SELALU SAJA ORANG ORANG DISEKITARKU YANG TERLUKA!!

PADAHAL AKU TIDAK MAU ADA LAGI YANG JADI KORBAN!!!

ARGHHH!!!

DIA BERSINAR MERAH?!

DAP!

BUACK!

SLASH!

SRAT!

ARGHHH!!!!
SLASH!

GREB!!

MATI SAJA KAU SEKARANG!!!!

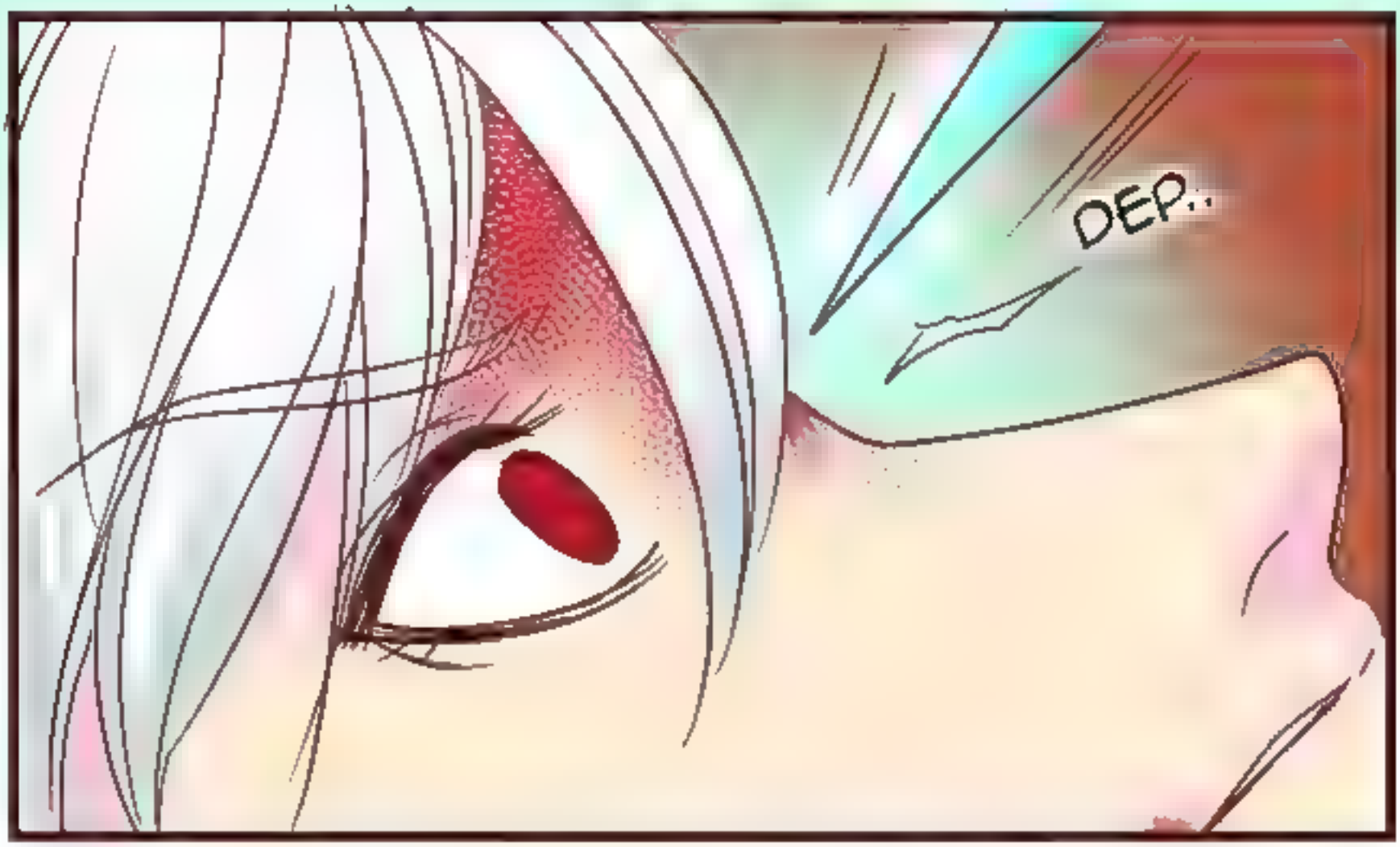
DEP..

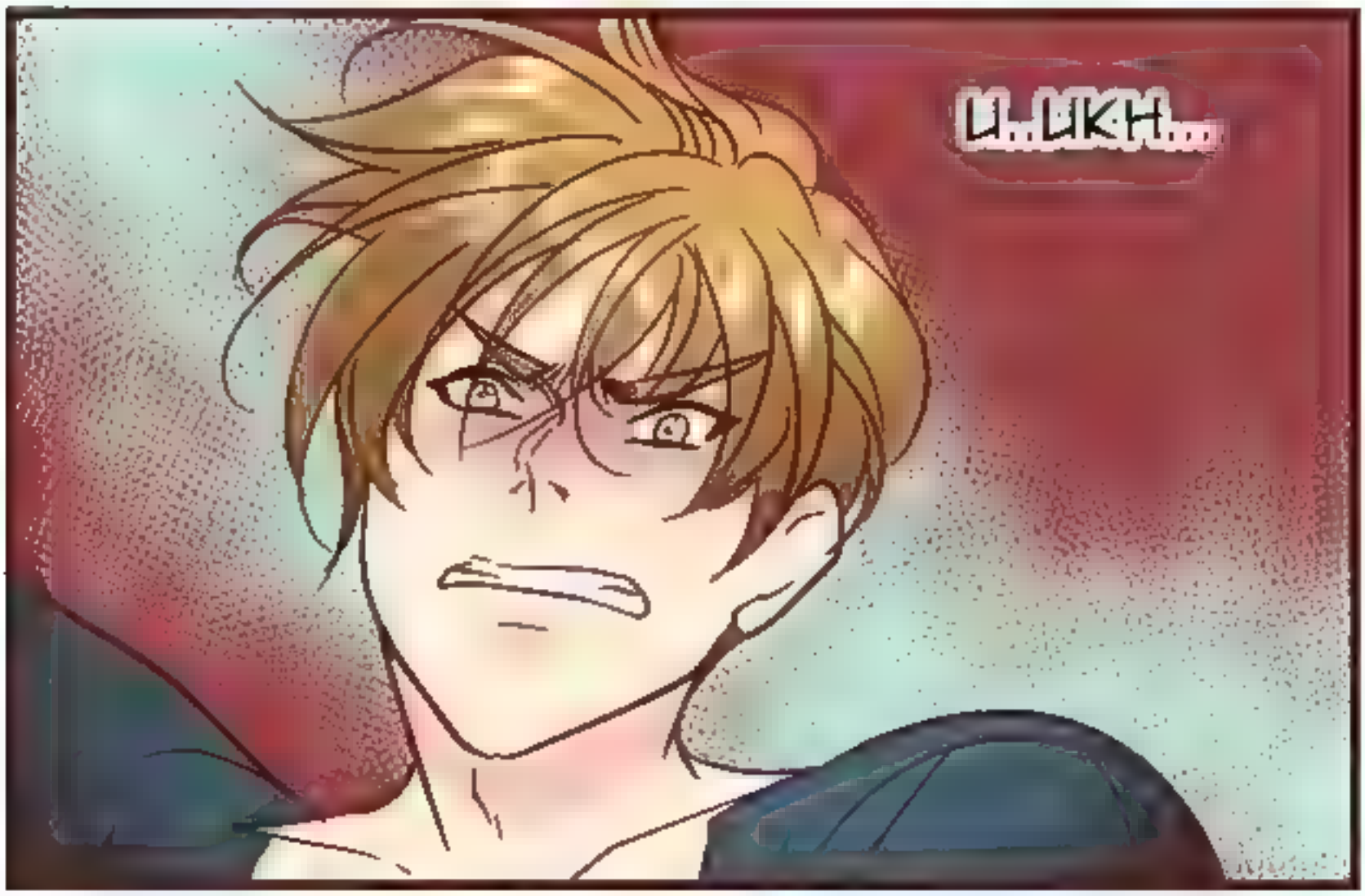
U..UKH...

KENAPA BERHENTI! AYO LAKUKAN! BUNUH SAYA!

TUNJUKAN PADA KAMI SEMUA KALAU EGGNOID YANG RUSAK SEPERTIMU ADALAH MONSTER!

KALAU KALI BERHENTI SEKARANG, SAYA DAN PASUKAN LAINYA YANG AKAN MEMBUNUH ORANG ORANG YANG KALI SAYANGI,

SEMUANYA TANPA BERSISA!!

KKKH....

AKU BUKAN MONSTER.. AKU TIDAK MAU MEMBUNUH MU..

TANGKAP SAJA AKU, BUNUH AKU KALAU MEMANG PERLU..

SRING..

TAPI TOLONG JANGAN SAKITI ORANG ORANG YANG KUSAYANGI LAGI..

AKU MOHON...

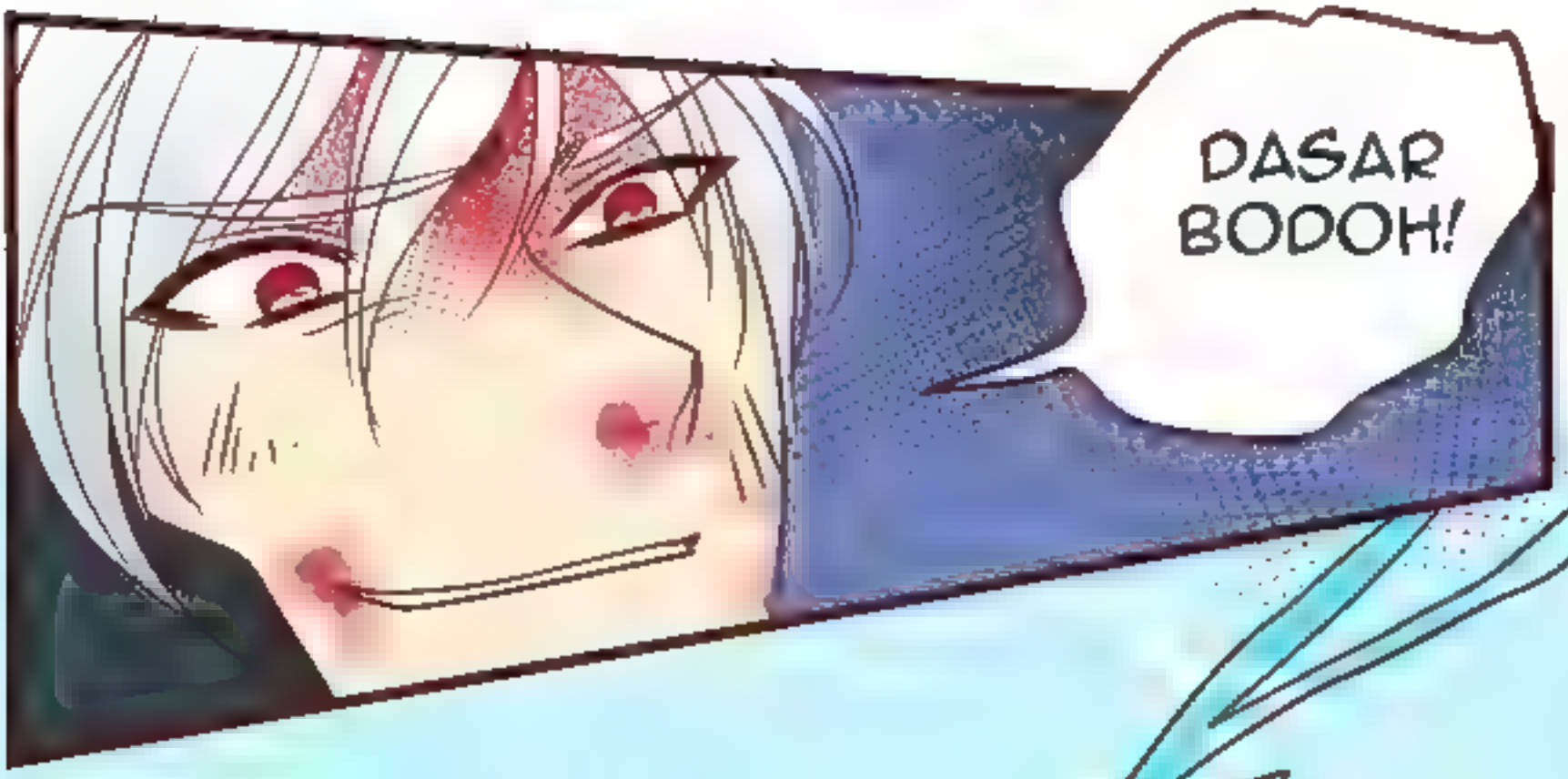

BZZZZT!!

SIAL!
ADA APA
LAGI INI!

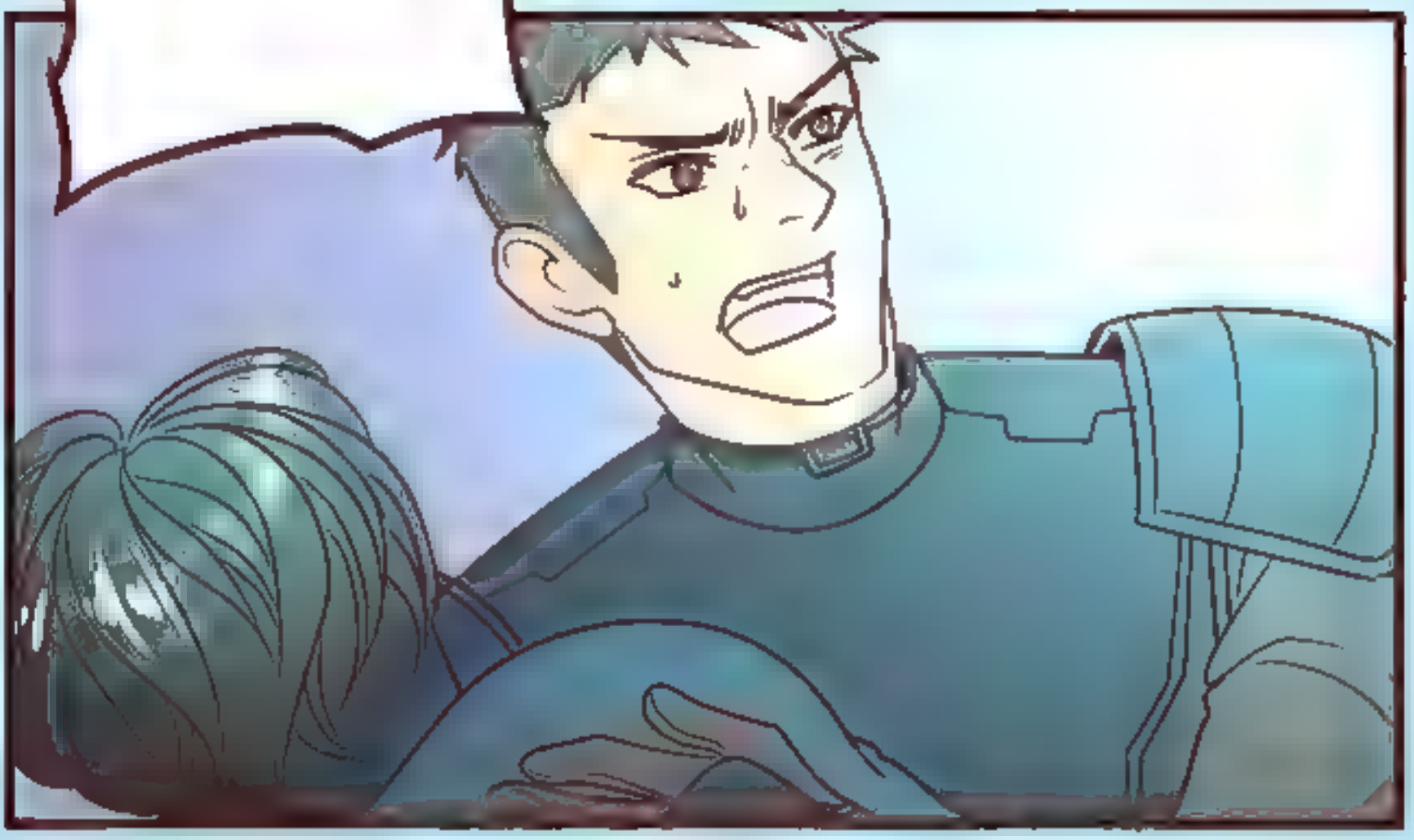

BZZZT!

TAP..

TAP..

A..

AYAH?

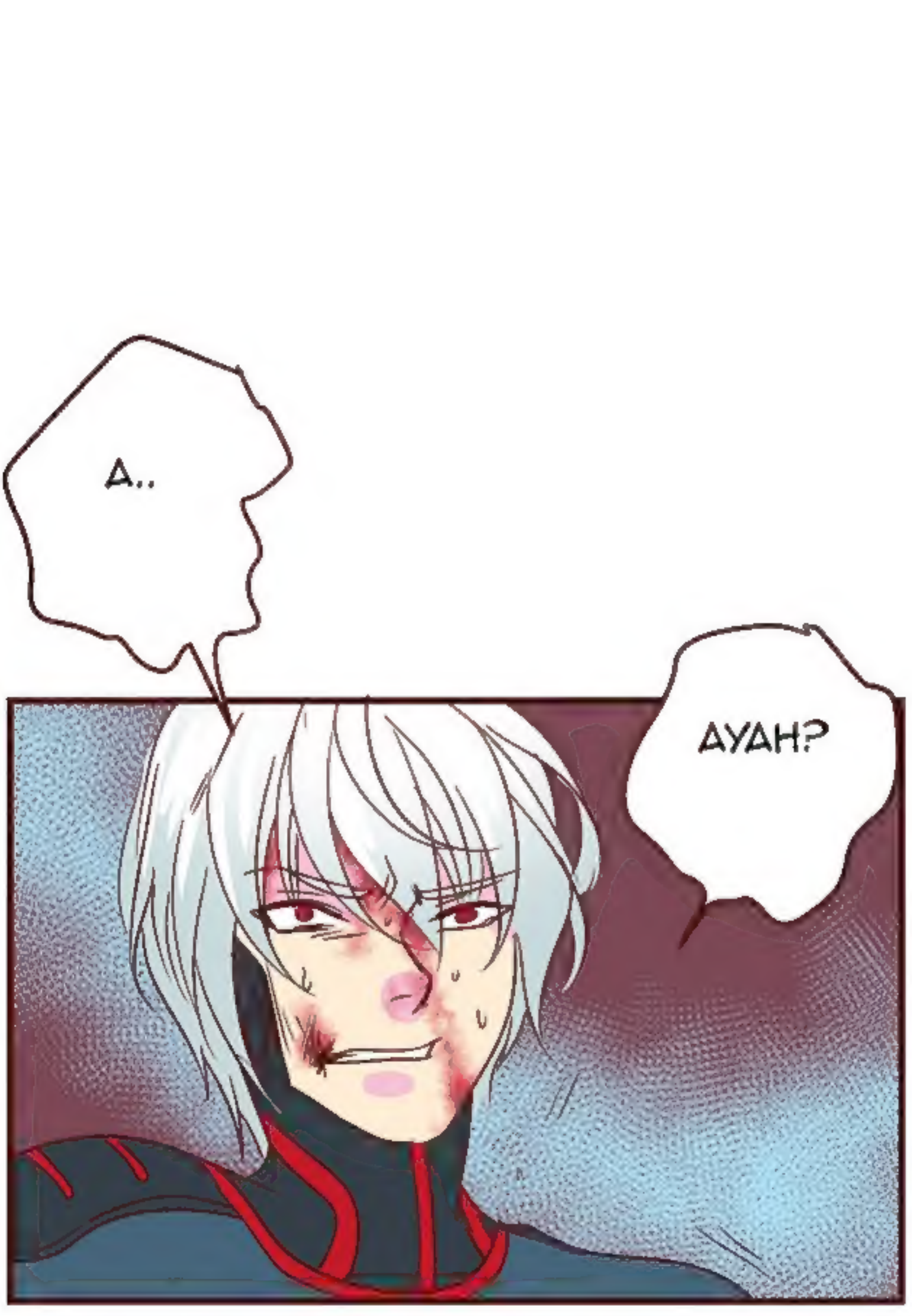

ikuti terus
EGGNOID
KLIK!
+ Favorit
@EGGNOIDwebtoon
@archietheredcat